



# 103 年度嘉義市失智症老人早期介入服務方案

## -輕鬆憶級棒-

### 失智症患者家屬支持團體活動簡章

你累了嗎

因長時間照顧家人而感到身心俱疲嗎?

在這裡你可以找到和你有同樣困擾的夥伴

想要休息充電 不吐不快嗎

那你還在等什麼呢!!趕快拿起報名表

讓我們一起來放下壓力 重拾動力吧!



日期	時間	內容	講師
06/28 (六)	09:00-10:30	憶想世界—失智症認知行為問題	聖馬爾定醫院-神經內科 葉柏廷 醫師
	10:50-12:20	【輕鬆憶級棒】-認識你真好	聖馬爾定醫院 陳可家 心理師
07/26 (六)	09:00-10:30	話術?騙術?—失智症溝通技巧	中華聖母基金會-失智症照護組 劉丁毓 副組長
	10:50-12:20	【輕鬆憶級棒】-人生故事書	聖馬爾定醫院 陳可家 心理師
08/23 (六)	09:00-10:30	得憶的家—失智症老人之日常生活照顧	聖馬爾定醫院-精神部 張雅怡 護理長
	10:50-12:20	【輕鬆憶級棒】-壓力急診室	聖馬爾定醫院 陳可家 心理師
09/27 (六)	09:00-10:30	原來有這些—失智症社會福利資源	嘉義市長長期照顧管理中心 黃蕙錚 督導
	10:50-12:20	【輕鬆憶級棒】-出發下一站	聖馬爾定醫院 陳可家 心理師
10/25 (六)	09:00-10:30	你累了嗎?—芳香經絡舒壓	高怡如 老師
	10:50-12:20	【輕鬆憶級棒】-成為憶家人	聖馬爾定醫院 陳可家 心理師

- 活動地點：聖馬爾定醫院附設護理之家 B1 護理教室  
【嘉義市芳安路 103 號-南興國中旁】
- 活動對象：失智症家庭照顧者
- 活動人數：每場次預計 **15** 名，以全程參與者優先，額滿為止。
- 活動費用：**全程免費**。(另提供失智症患者免費臨托服務，採報名時預約，無交通接送)
- 報名方式：傳真(05)2760792 (傳真後請來電確認是否報名成功)  
電洽(05)2756000 轉 3281、3282 邱郁涵 社工



【指導單位】衛生福利部社會及家庭署、嘉義市政府

【主辦單位】財團法人私立天主教中華聖母社會福利慈善事業基金會

【協辦單位】天主教中華聖母修女會醫療財團法人天主教聖馬爾定醫院、天主教中華聖母修女會醫療財團法人天主教聖馬爾定醫院附設護理之家、嘉義市失智症協會





103 年度嘉義市失智症患者家屬支持團體  
活動報名表

姓名		性別	<input type="checkbox"/> 男 <input type="checkbox"/> 女	出生年月日	
連絡電話		電子郵件	(方便日後寄發活動訊息)		
通訊地址	(方便日後寄發活動訊息)				
訊息來源	<input type="checkbox"/> 親友告知 <input type="checkbox"/> 書面活動訊息(海報、活動宣傳單) <input type="checkbox"/> 網路訊息(基金會官網、臉書) <input type="checkbox"/> 其它(請說明)_____				
照護情形	<input type="checkbox"/> 自己獨力照顧 <input type="checkbox"/> 親戚分工合作 <input type="checkbox"/> 外傭協助照顧 _____				
是否使用其他服務	<input type="checkbox"/> 居家服務，頻率_____ <input type="checkbox"/> 日照服務 <input type="checkbox"/> 其他				
與失智者之關係		是否同住			
餐食需求	<input type="checkbox"/> 葷食 <input type="checkbox"/> 素食 <input type="checkbox"/> 不需要 備註：為響應環保，請自備環保杯。				

需臨托服務者，請繼續填下表資料，名額有限，恕不接受現場報名。

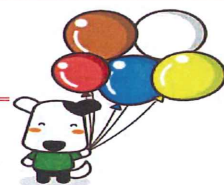

## 失智症者基本資料

姓名		性別	<input type="checkbox"/> 男 <input type="checkbox"/> 女	出生年月日	
語言	<input type="checkbox"/> 國 <input type="checkbox"/> 台 <input type="checkbox"/> 客 <input type="checkbox"/> 其他_____	教育程度		CDR 分數	
失智症患者臨託時注意事項(請簡述)					
餐食需求	<input type="checkbox"/> 葷食 <input type="checkbox"/> 素食 <input type="checkbox"/> 不需要 ※不另提供特殊餐食(剝碎餐、半流餐...) ※為響應環保，臨託期間請自備環保杯。				
備註	活動報名至 103 年 6 月 27 日(五)下午 17:30 截止，不接受現場報名。 傳真電話(05)2760792 (傳真後請主動來電確認是否報名成功) 辦公室電話：(05)2756000 轉 3281、3282 聯絡人：邱郁涵 社工				

